

# 吳鳳科技大學

## 休閒遊憩與運動管理系



# 吳鳳科技大學地理位置

下國道一號 民雄交流道 5分鐘



# 美麗的校園(文鴻樓)



# 美麗的校園(花明樓)



# 美麗的校園(生有樓)



# 美麗的校園(國棟樓)



# 美麗的校園(中園停車場)



# 美麗的校園(旭光中心及田徑場)





# 美麗的校園(人工草皮足球場)



# 人工草皮足球場(中華女足訓練)



# 旭光中心(多功能體育館)

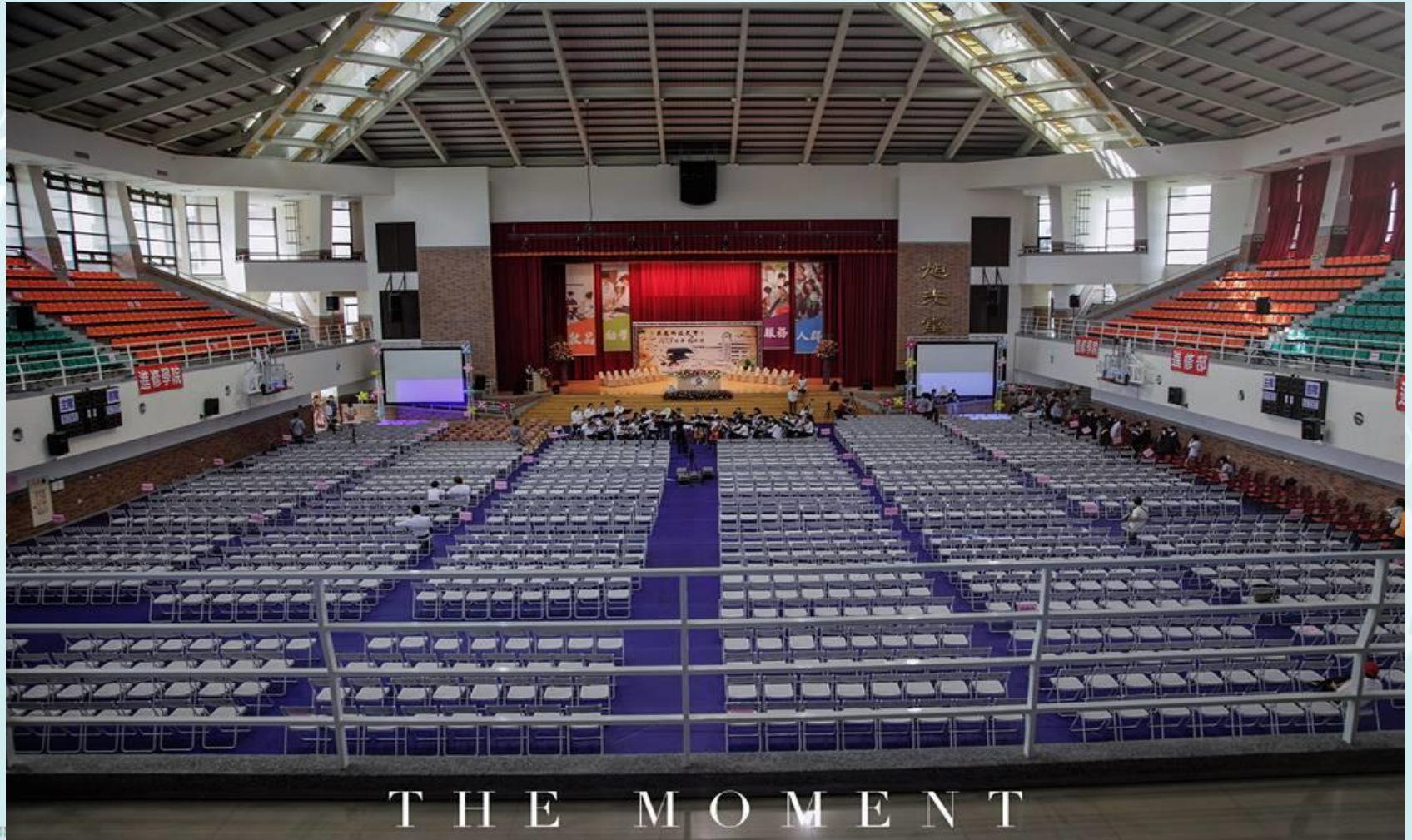

THE MOMENT



# 美麗的校園(夜景)



# 人工草皮足球場(夜景)



# 我家宿舍

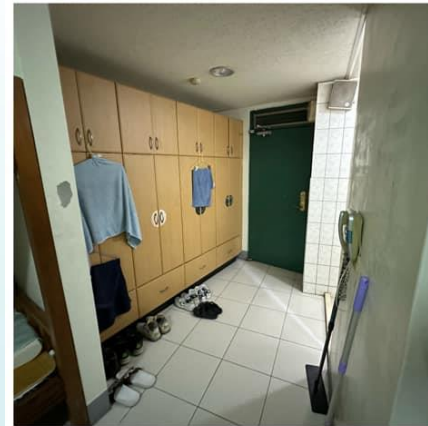

# 休閒遊憩與運動管理系師資陣容



蔡守浦教授  
兼系主任  
橄欖球、足球  
社會體育  
休閒運動日語



周靈山副教授  
桌球  
休閒運動傳播  
與行銷



吳憲訓副教授  
排球  
休閒活動設計  
運動賽會管理



卓世鏞助理教授  
兼體育組長  
柔道  
運動力學與訓練  
教練學



# 休閒遊憩與運動管理系師資陣容



趙國斌副教授  
高爾夫球、潛水  
休閒遊憩概論  
運動教育



錢慶安副教授  
田徑、羽球  
運動賽會管理  
運動裁判法



張瑞興副教授  
角力  
健身運動指導  
體適能指導





# 休閒遊憩與運動管理系師資陣容



黃成志副教授  
棒球  
領隊導遊概論  
運動賽會管理



石昌益助理教授  
籃球  
休閒運動事業管理  
體育行政



肖咏梅講師  
舞蹈  
旅遊行程設計  
國際觀光導覽



# 結合專業師資的特色課程

課程名稱	特色	教材內容
潛水實務	<ol style="list-style-type: none"> <li>1. 體驗海洋世界的美景</li> <li>2. 儲備學生就業專業</li> </ol>	<ol style="list-style-type: none"> <li>1. 潛水基本技巧</li> <li>2. 潛水設備操作</li> </ol>
重量訓練與健身指導實務	<ol style="list-style-type: none"> <li>1. 學習健身塑身的能力</li> <li>2. 儲備學生就業專業</li> </ol>	<ol style="list-style-type: none"> <li>1. 重訓器材的操作與解說練習</li> <li>2. 健身處方的設計與實際演練</li> </ol>
TRX懸吊訓練實務	<ol style="list-style-type: none"> <li>1. 學習利用個人體重維持體態</li> <li>2. 儲備學生就業專業</li> </ol>	<ol style="list-style-type: none"> <li>1. 懸吊系統的操作與解說練習</li> <li>2. TRX訓練處方設計與實際演練</li> </ol>
自行車實務	<ol style="list-style-type: none"> <li>1. 學習自行車基本的修護能力</li> <li>2. 儲備學生就業專業</li> </ol>	<ol style="list-style-type: none"> <li>1. 自行車的基本修護及練習</li> <li>2. 自行車路線安排及導覽解說</li> </ol>
領隊導遊實務	<ol style="list-style-type: none"> <li>1. 學習領隊及導遊的專業知能</li> <li>2. 提升學生旅遊業就業專業</li> </ol>	<ol style="list-style-type: none"> <li>1. 觀光旅遊法規的解說</li> <li>2. 各項考照內容與範圍</li> </ol>
觀光導覽解說實務	<ol style="list-style-type: none"> <li>1. 學習導覽解說的技巧</li> <li>2. 提升學生就業專業技能</li> </ol>	<ol style="list-style-type: none"> <li>1. 導覽解說與報告的技巧</li> <li>2. 國內環境、地理與人文風情</li> </ol>



# 系上專業教室及設施

- ❖ 旭光堂綜合球場(旭光中心3F)
- ❖ **TRX核心肌群訓練專業教室**(旭光中心3F)
- ❖ 韻律教室(旭光中心1F)
- ❖ 柔道教室(旭光中心1F)
- ❖ 桌球教室(旭光中心1F)
- ❖ **重量訓練室**(旭光中心1F、B1)
- ❖ 3D曲面攀岩場(旭光中心B1)
- ❖ **全國首面人工草皮足球場**
- ❖ 棒壘球練習場
- ❖ 撞球教室(花明樓1F)



# 系上專業證照考場

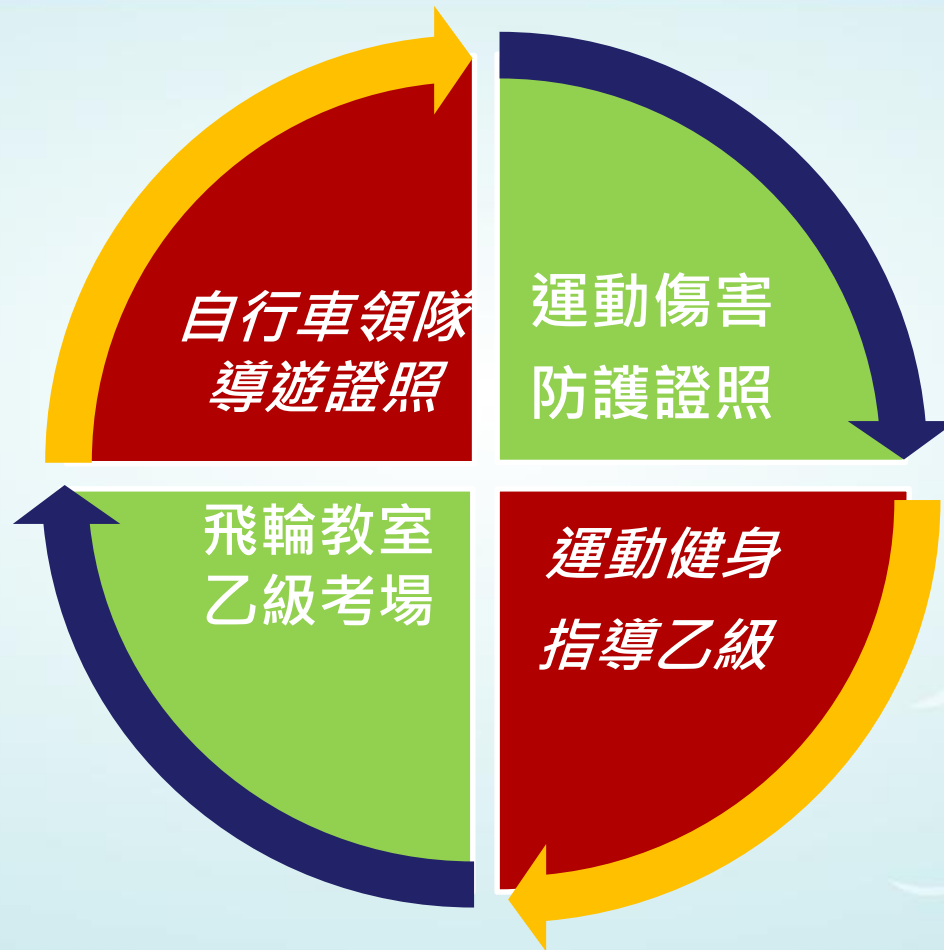

# 專業證照合作- 臺灣運動傷害防護協會



運動傷害防護與急救、運動包紮與貼紮、運動按摩理論與實務

**臺灣運動傷害防護協會專業證照教室合作設立**



# 專業證照合作- 臺灣運動傷害防護協會



運動傷害急救證照



# 專業健身中心



重量訓練、運動場館經營管理

運動健身指導員訓練及考證教室



# 專業證照教室-中華運動健身協會



中華運動健身指導協會專業證照合作設立  
全國運動健身指導員訓練及考證中心





# 專業證照合作-中華運動健身協會



運動健身指導員證照

# 樂活攀岩場-中華攀岩登山協會

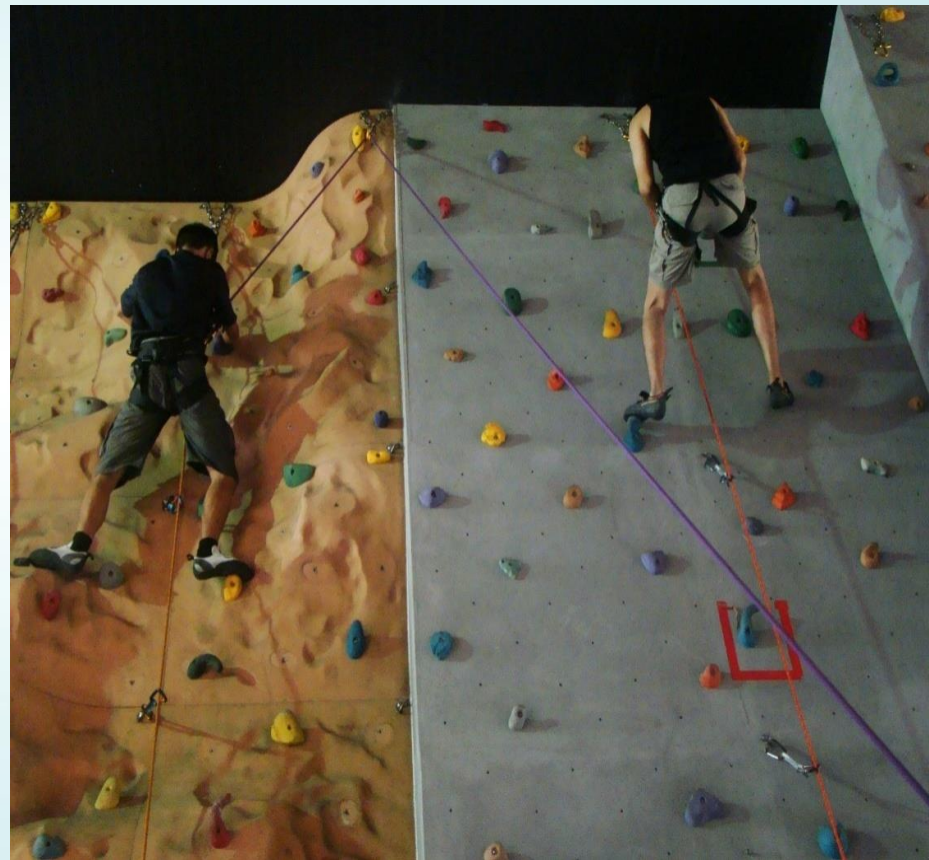

中華攀岩訓練及考證中心



# 專業證照合作-中華攀岩登山協會



中華民國山岳協會  
CB TEST 檢定合格證



證照編號	2012CBT-JUN693
姓名	林顯丞 性別男
檢定日期	2012年6月10日
有效日期	2015年6月
使用權限	本證僅證明先鋒攀登與確保能力合格
發證單位	中華山協攀登委員會

攀岩證照

# 自行車專業證照教室



自行車、專業認證

自行車領隊導遊訓練及考證教室



# 專業證照教室- 臺灣自行車協會





全國自行車領隊導遊訓練及考證中心

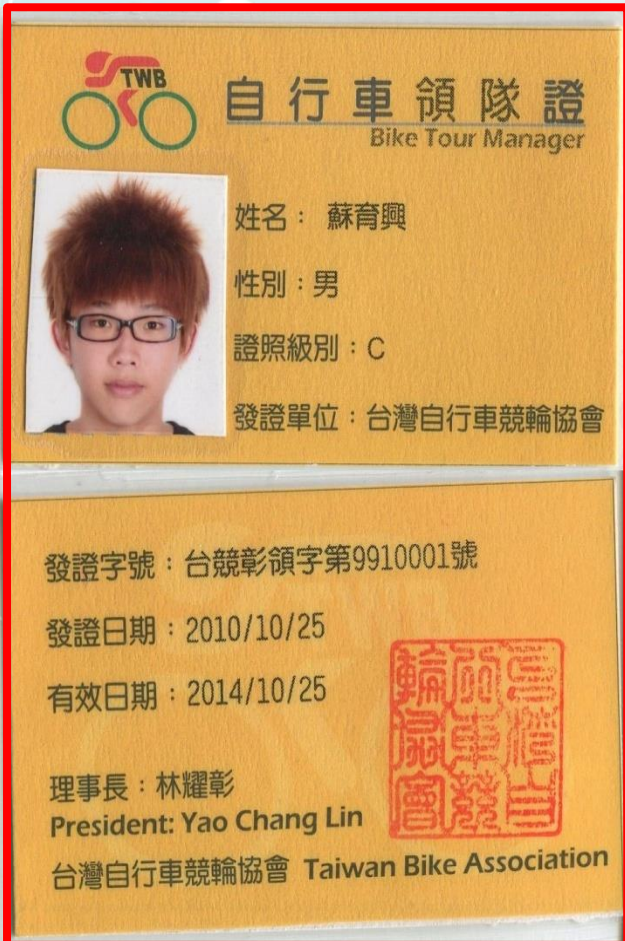

# 專業證照合作- 臺灣自行車協會

## 自行車領隊證照





 **自行車領隊證**  
Bike Tour Manager

姓名：蘇育興  
性別：男  
證照級別：C  
發證單位：台灣自行車競輪協會

發證字號：台競彰領字第9910001號  
發證日期：2010/10/25  
有效日期：2014/10/25

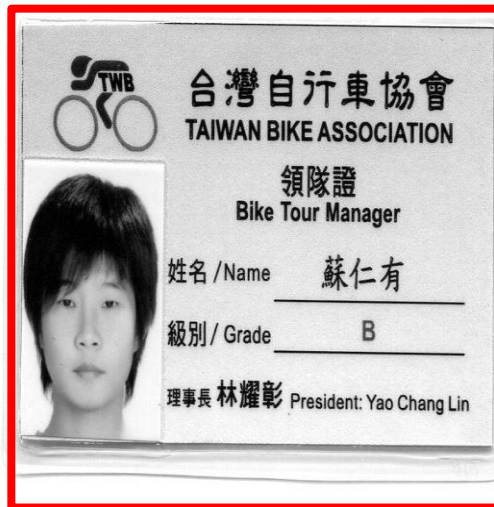
理事長：林耀彰  
President: Yao Chang Lin  
台灣自行車競輪協會 Taiwan Bike Association



 **台灣自行車協會**  
TAIWAN BIKE ASSOCIATION

**領隊證**  
Bike Tour Manager

姓名 / Name 蘇仁有  
級別 / Grade B

理事長 林耀彰 President: Yao Chang Lin



證 號：B201103022  
Number

身分證字號：P123624056  
ID Number

出生日期：81/02/13  
Date of birth

性別：男  
Sex

發證日期：2011/03/15  
Date of issue

有效日期：2015/03/15  
Date of expiry



# 輔導專業證照的取得

- ❖ 台灣運動保健協會硬式壺鈴教練證照課程



- ❖ 國際潛水證照



# 專業證照教室-美國spinning協會



雲嘉南地區飛輪訓練及考證中心





# 專業上課教室



自學中心



數位化教室



視廳教室



# 系上專業教室及設施



韻律教室



綜合球場



柔道教室



桌球教室



# 系上專業教室及設施



撞球教室



TRX教室



棒壘球場



運動傷害防護教室



# 學生學習成效-專利發明



適用高爾夫球球場中果嶺的打洞保養裝置



桌球及球點練習裝置



# 學生學習成效-考取研究所

- ❖ 國立中正大學休閒運動教育研究所
- ❖ 國立嘉義大學運動健康休閒所
- ❖ 國立高雄大學運動健康與休閒所
- ❖ 國立臺灣師範大學體育研究所
- ❖ 國立新竹教育大學體育研究所
- ❖ 國立屏東教育大學運動研究所
- ❖ 亞洲大學、南華大學、朝陽科大、... 等相關運動休閒與觀光休閒所



# 休閒系簽訂的國內外實習單位

實習單位	實習單位
嘉楠風華酒店股份有限公司	勁豹群育樂行銷企業
詮邦國際有限公司	怡維達有限公司
高仕高爾夫股份有限公司	方迪大旅社
康樂美興業股份有限公司	東森山林渡假飯店- 麗多國際顧問股份有限公司
新港香藝文化館	正牛頓游泳池館
寶鑫開發股份有限公司	台灣達美樂
斯伯特運動行銷股份有限公司	威禾潛水社
海底漫步股份有限公司	日本北海道萬世閣飯店
健身工廠	日本靜岡縣聯合運動俱樂部



# 讓同學畢業即就業

## ❖ 在學期間取得專業證照

- 游泳救生員證、教練證
- 國際潛水證
- 國際健身教練證
- 體適能指導員
- 自行車C、B級教練證
- 國民領團人員證
- 華語領隊、導遊證

## ❖ 畢業後出路

- 救生員、潛水教練
- 各縣市運動中心
- 健身俱樂部的健身教練
- 旅行社的領隊與導遊
- 個人工作室的健身指導教練
- 體適能指導員



# 休閒系提供多元的就業選擇

休閒經營與  
管理職務

飯店、休閒機構  
民宿管家  
休閒農場管理  
休閒渡假村管理

運動專業及管理  
職務

健身教練  
健康管理師  
運動俱樂部管理  
體適能指導員  
救生員、教練  
潛水相關產業

休閒遊憩專  
業職務

導覽解說員  
領隊、導遊  
遊程規劃師  
高爾夫桿弟  
賽會分析師





# 優秀系友-任職各級學校



# 優秀系友-任職各級學校



姓名：卓卿揚

畢業：(97 級) 吳鳳休閒遊憩與運動管理系

現任：楊心國小教師兼棒球隊教練

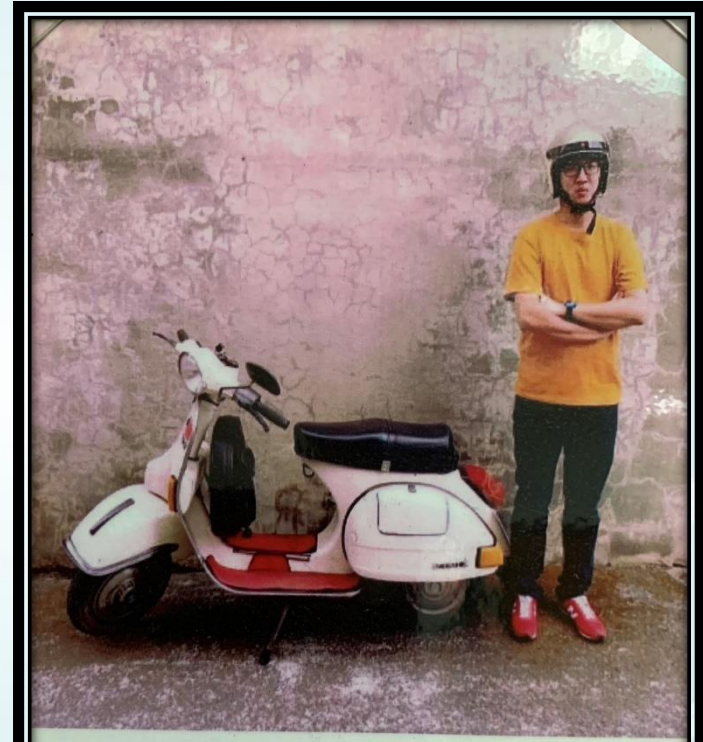

姓名：陳皇成

畢業：96 級吳鳳休閒遊憩與運動管理系

現任：南投縣成城國小體育老師



# 優秀系友-任職各級學校



姓名：林士傑

畢業：95 級吳鳳休閒遊憩與運動管理系

現任：嘉義縣福樂國小體育老師

專長：桌球



姓名：蔡仲偉

畢業：(98 級) 吳鳳休閒遊憩與運動管理系

現任：東吳高級工業家事職業學校專任餐飲科教師



# 優秀系友-任公職



姓名：葉亮辰

畢業：100 級吳鳳休閒遊憩與運動管理系

現任：行政警察



姓名：蘇杉邑

畢業：96 級吳鳳休閒遊憩與運動管理系

現任：苗栗縣政府消防員



# 優秀系友-任職健身指導相關產業

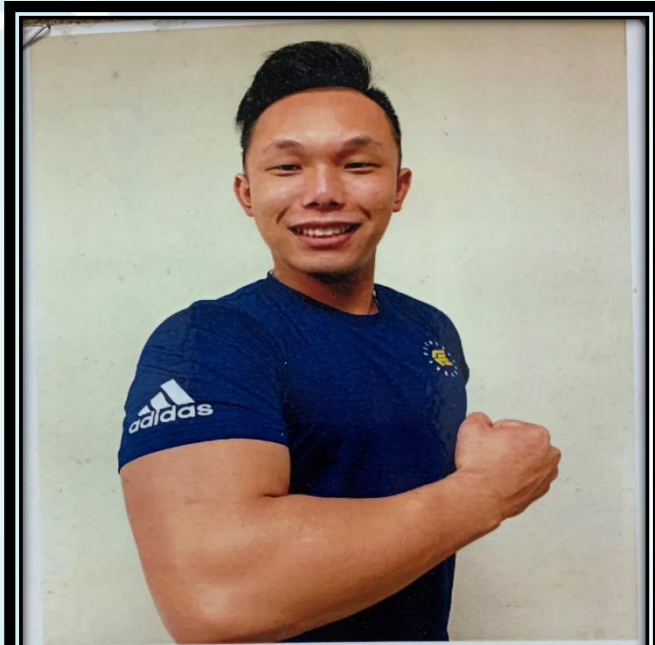

**姓名：陳鈺傑**

畢業：(104 級) 吳鳳休閒遊憩與運動管理系

現任：嘉義健身工廠教練

專長：肌力訓練、運動按摩

TRX 訓練、體適能訓練



**姓名：林榮駿**

畢業：(104 級) 吳鳳休閒遊憩與運動管理系

現任：台中清水店健身工廠教練

專長：體適能訓練、健美訓練



# 優秀系友-任職健身指導相關產業

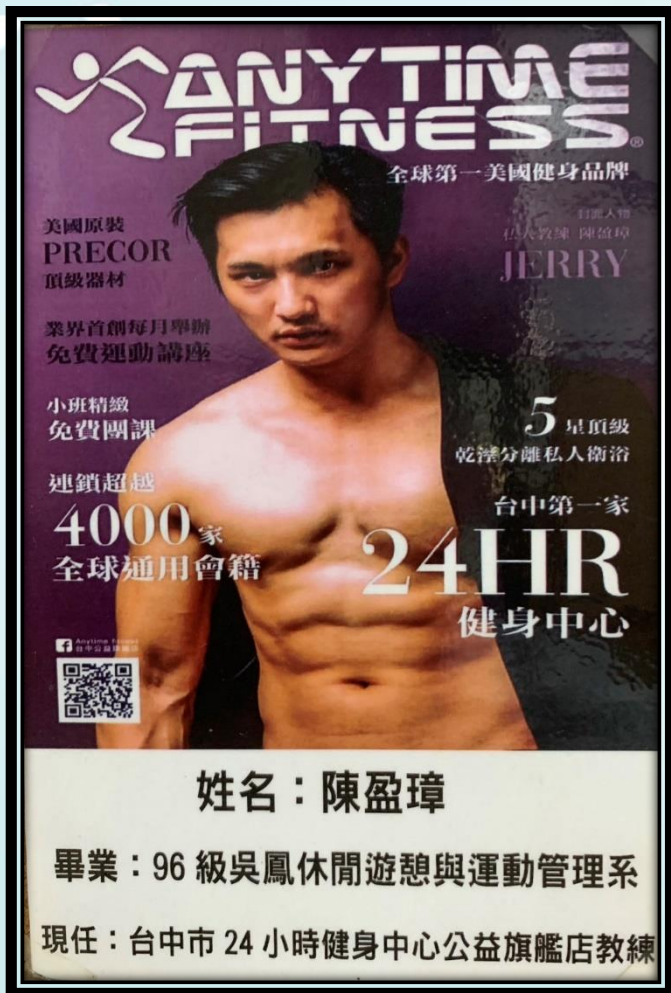

**ANYTIME FITNESS**  
全球第一美國健身品牌

美國原裝  
**PRECOR**  
頂級器材

創辦人物  
私人教練 **陳盈璋**  
**JERRY**

業界首創每月舉辦  
免費運動講座

小班精緻  
免費團課

5 星頂級  
乾溼分離私人衛浴

連鎖超越  
4000 家  
全球通用會籍

台中第一家  
**24HR**  
健身中心

QR Code

**姓名：陳盈璋**  
畢業：96 級吳鳳休閒遊憩與運動管理系  
現任：台中市 24 小時健身中心公益旗艦店教練



**姓名：吳雅鈴**  
畢業：(102 級) 吳鳳休閒遊憩與運動管理系  
現任：嘉義健身工廠教練  
專長：體適能訓練、體型雕塑



# 優秀系友-任職健身指導相關產業



姓名：鄭勝洋

畢業：(102 級) 吳鳳休閒遊憩與運動管理系

現任：成吉思汗健身俱樂部 蘆洲創始館教練

專長：健力三項、體能訓練、綜合格鬥



姓名：張清源

畢業：103 級吳鳳休閒遊憩與運動管理系

現任：嘉義市國民運動中心

游泳池專任教練(救生員)



# 優秀系友-任職民宿、渡假村

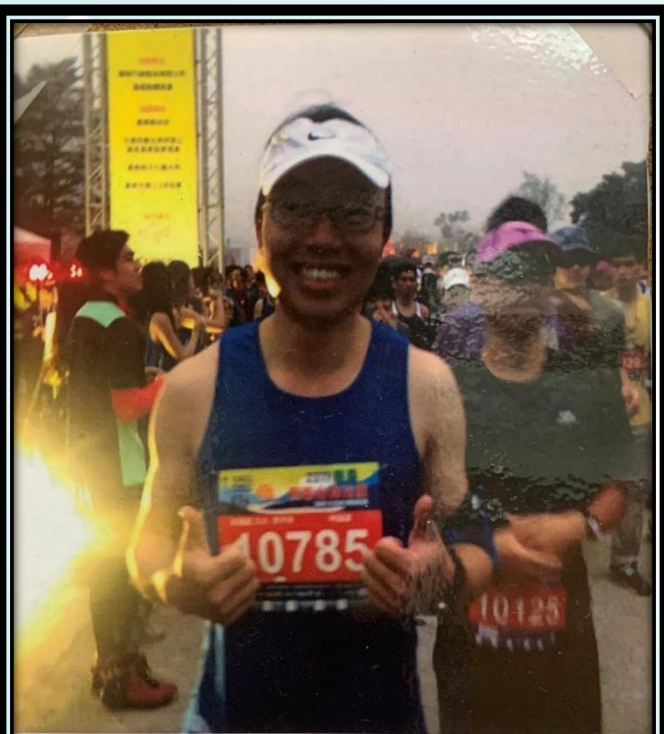

姓名：林藝諺

畢業：95 級吳鳳休閒遊憩與運動管理系

現任：南投一品民宿經理

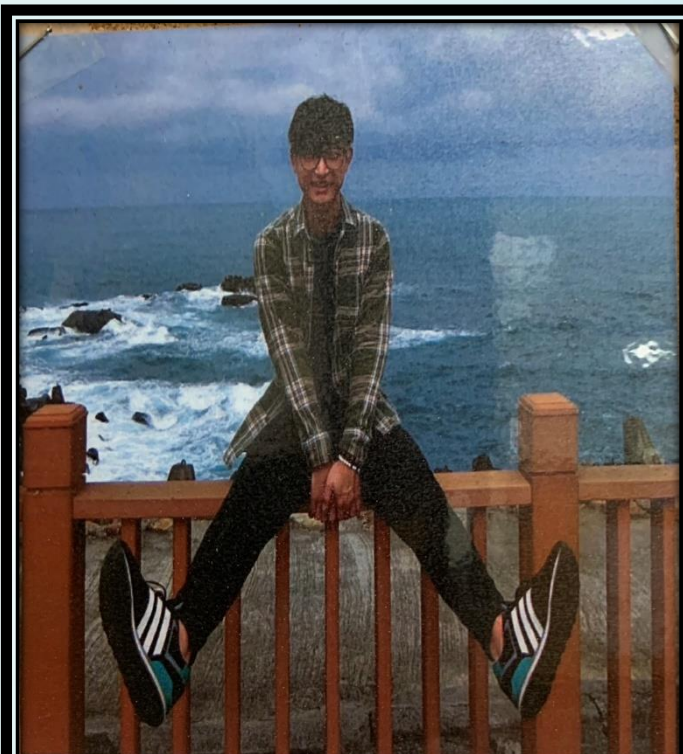

姓名：江承佑

畢業：102 級吳鳳休閒遊憩與運動管理系

現任：東森山林渡假酒店休閒餐飲部主任





# 休閒系畢業出路~可發揮所學的工作

## ❖ 健身教練篇

- 李沅明：詮邦國際（200K）
- 陳盈璋：Anytime fitness(100K以上)
- 侯姿羽：健身工廠(80K以上)
- 林榮駿：健身工廠(80K以上)
- 楊易霖：健身聯盟(80K以上)
- 吳雅玲：健身綠樂部(120K以上)
- 朱易崑：World Gym(60K以上)



# 休閒系畢業出路~可發揮所學的工作

## ❖ 潛水教練、游泳教練篇

- 沈祖雋：威禾潛水(80K以上)
- 陳學銘：游泳教練(100K以上)
- 蔡家鵬：游泳教練(60K以上)
- 辛子頌：救生員及教練(40K以上)



# 休閒系畢業出路~可發揮所學的工作

## ❖ 飯店主管篇

- 江承佑：名人堂花園（40K）
- 林彥伶：東森山林(36K)
- 王新輝：東森山林(40K)
- 陳志光：享沐時光莊園(42K)
- 黃柏宸：隱咖哩(80K以上)



# 休閒系畢業出路~可發揮所學的工作

## ❖ 足球教練、教師篇

- 陳皇成：于五池國小(43K)
- 陳彥叟：足球教練(40K)
- 林政邦：足球教練(40K)
- 詹仲文：足球教練(40K)
- 王琨崑：足球教練(45K)
- 黃偉倫：足球教練(45K)
- 侯佩鴻：足球教練(45K)



# 休閒系各學制112學年度班級數

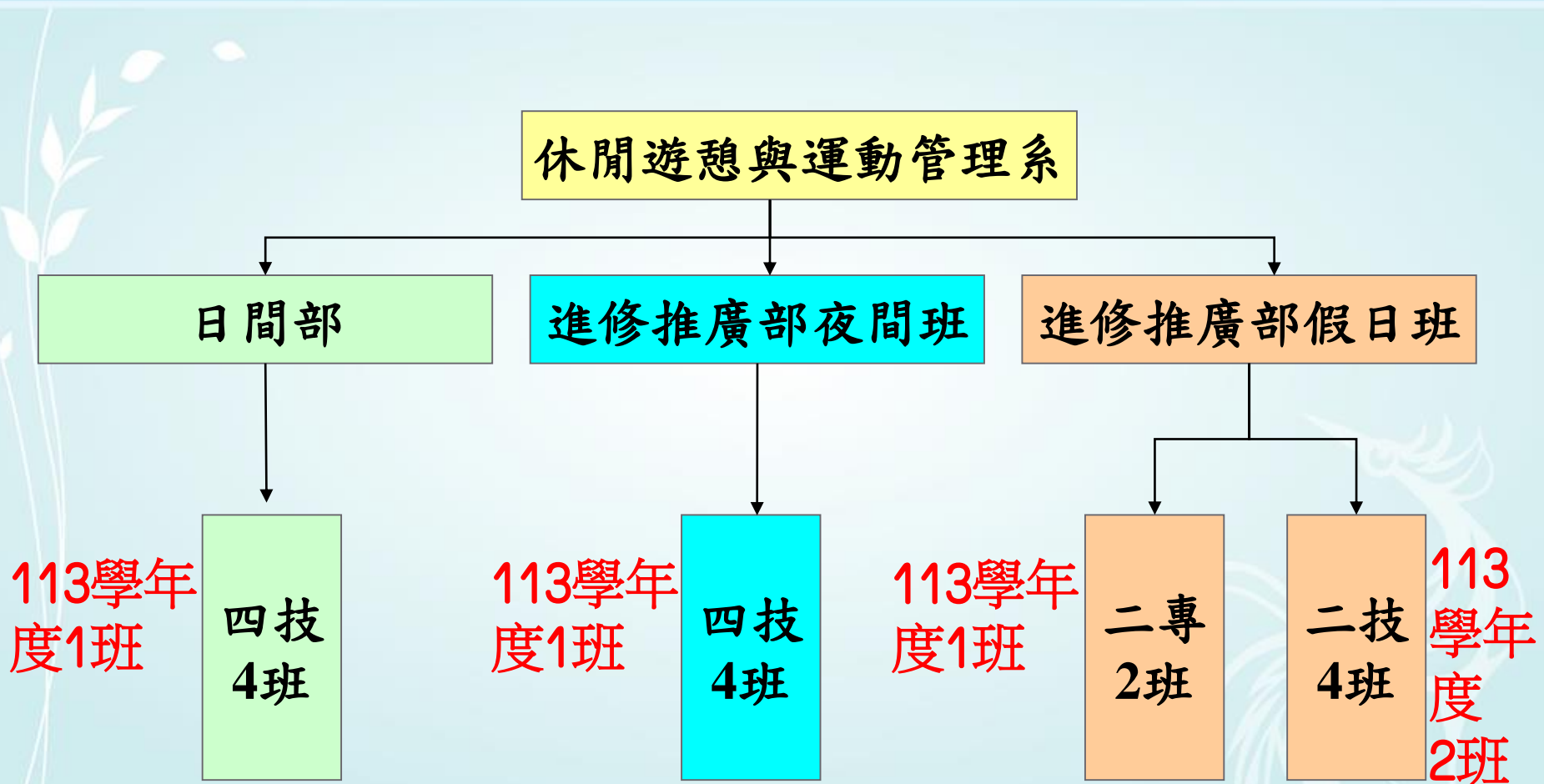

# 入學管道與就讀模組

## 入學管道：

高中生申請入學、推薦甄試、運動績優、聯合登記、單獨招生

休閒遊憩與  
運動管理系

學習方向

運動休閒領域

運動健身領域





# 吳鳳科技大學



## 113 連霸

### 113學年度日間部新生入學獎勵金

入學管道	獎勵金額
金手獎	4年免學雜費
甄選入學	最高15,000元
聯合登記分發	5,000元 (6/15前向本校登記)
續光培訓計畫	80,000元
ROTC (考取後)	4年免學雜費、 免住宿費+管道入學獎勵

入學本校日間部四技人工智慧無人機科技系新生，註冊入學  
**送 無人機 1 架**



超級**早早鳥**登記：  
113年**3月10日前**登記，  
登記早鳥優惠，最高**5,000元**

**原住民身分新生**  
就學本校**4**年期間  
可申請**住宿免費**

\*以上獎品圖片僅供參考

服務專線

05-2067712



FB粉絲專頁



Line官方帳號



WUFENG UNIVERSITY

入學獎勵金發放標準及規定詳依本校「113學年度獎勵日間部四技新生實施要點」辦理



吳鳳科技大學 113 學年度日間部四技入學新生超級早早鳥方案登記申請表

申請編號	(本欄由系填寫)			
姓名	身分證 字 號		性別	<input type="checkbox"/> 男 <input type="checkbox"/> 女
出生 年月日	行動電話		連絡 電話	
家長姓名	關係		家長 電話	
畢業 高中職校		就讀科別		
預 定 入學管道	<input type="checkbox"/> 特殊選才 <input type="checkbox"/> 四技申請入學 <input type="checkbox"/> 產學攜手專班 <input type="checkbox"/> 甄選入學 <input type="checkbox"/> 聯合登記分發 <input type="checkbox"/> 身心障礙甄試 <input type="checkbox"/> 運動績優單獨招生 <input type="checkbox"/> 單獨招生 <input type="checkbox"/> 其他：_____			
預 定 就讀系組	<input type="checkbox"/> 機械與智慧製造工程系 <input type="checkbox"/> 車輛工程系 <input type="checkbox"/> 電機工程系 <input type="checkbox"/> 消防系 <input type="checkbox"/> 人工智慧無人機科技系 <input type="checkbox"/> 數位科技與媒體設計系 <input type="checkbox"/> 餐旅管理系 <input type="checkbox"/> 觀光休閒管理系 <input type="checkbox"/> 休閒遊憩與運動管理系 <input type="checkbox"/> 幼兒保育系			
備 註	<p>1.113 學年度預定入學本校日間部四技新生於 113 年 3 月 10 日前繳交本申請表者，取得入學本校領取獎勵金 5,000 元之資格。採甄選入學以第一志願錄取本校者，再加贈 15,000 元獎勵金。</p> <p>2.凡休學(含期中休學)、退學、轉學或未入學者，不得享有本要點之獎勵，已獲得之獎勵金額應全數繳回。</p>			
考生簽名	_____			
	日期：      年      月      日			

欄位均為必填

備註：若資料填寫不齊全，導致無法輸入本校登錄系統者，本申請表無效。





# 日間部四年所需費用

項目		日間部四技生(一年補助35,000元學雜費)		
		與家人同住	校內宿舍	校外宿舍
學雜費(每一年)		100,000	100,000	100,000
書籍費(每一年)		5,000	5,000	5,000
住宿費(每一年)		0	22,000	50,000
學生團體保險費(每一年)		890	890	890
交通費(每一年)		18,000	10,000	12,000
個人開銷(每一年)		35,000	60,000	60,000
合計 (約)	一年預算	158,890	197,890	227,890
	四年預算	635,560	791,560	911,560



# 進修部四(二)年所需費用

項目		進修推廣部夜間班(假日班)		
		與家人同住	校內宿舍	校外宿舍
學雜費(每一年)		43,520	43,520	43,520
書籍費(每一年)		5,000	5,000	5,000
住宿費(每一年)		0	22,000	50,000
學生團體保險費(每一年)		890	890	890
交通費(每一年)		18,000	5,000	10,000
個人開銷(每一年)		35,000	60,000	60,000
合計 (約)	一年預算	102,410	136,410	169,410
	四年預算 (二年制除半)	409,640	545,640	677,640



# 各項獎助學金

1. 大專弱勢助學金
2. 中低及低收入戶住宿優惠
3. 學雜費減免
4. 身心障礙學雜費減免
5. 學業優良獎學金
6. 原住民減免
7. ROTC特殊減免措施



# 各項獎助學金

除了領取獎學金以外

- 低收入戶免學雜費、住宿費
- 中低收入、身障子女減免學雜費
- 弱勢家庭每年補助最高三萬五

家庭(父、母、學生)年所得不超過70萬、不動產不超過650萬、利息所得不超過2萬元之學生。

年所得	補助金額
30萬以下	35,000元
超過30萬~40萬以下	27,000元
超過40萬~50萬以下	22,000元
超過50萬~60萬以下	17,000元
超過60萬~70萬以下	12,000元

- 弱勢勵學金每學期可以申請超過2萬元



# 高教深耕計劃勵學金助你圓夢

身分資格：(1)低收入戶學生(2)中低收入戶學生(3)身心障礙學生 (4)身心障礙人士子女(5)特殊境遇家庭子女孫子女學生 (6)原住民族學生(7)獲教育部弱勢助學金補助學生

• 只要肯學習，勵學金就發給你

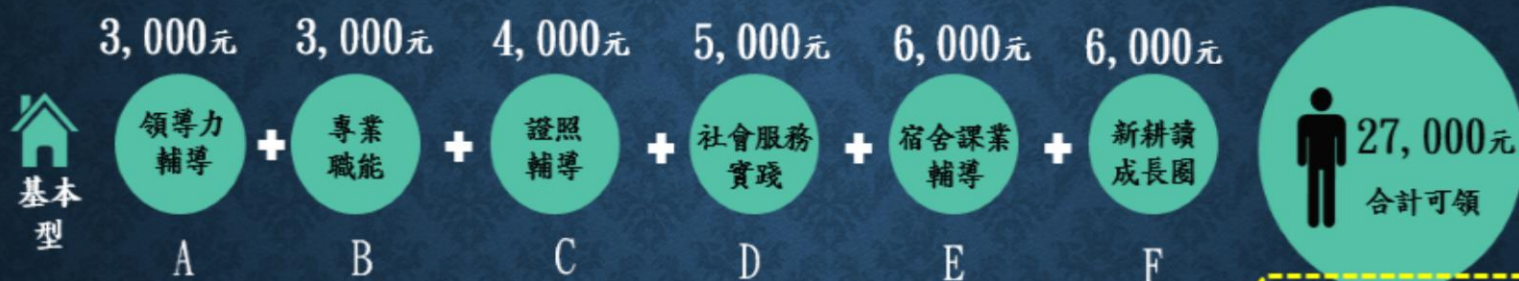

各方案一可任選，可混搭





# 吳鳳科技大學

## ROTC專業領導

大學軍官培訓

(考取後)

全免  
四年學雜費

全免  
四年住宿費  
(學校)

加碼  
早鳥獎學金  
(最高5000元)

再加碼  
入學獎學金  
(最高15000元)

每學期  
書籍文具費  
(5000元)

提供  
每月生活費  
(12000元)

★制度完善，輔導完整，全國第一★  
大學畢業，少尉軍官50,560元起薪

入學獎勵金發放標準及規定詳依本校「113年度獎勵日間部四技新生實施要點」辦理

諮詢專線 | 0931-798072



劉主任



# ROTC各系優惠措施

- 錄取後，學雜費全免（補助超過**38萬**）
- 每月**12000元**生活津貼（津貼超過**50萬**）
- 給予每學期**5000元**書籍費
- 平時可以工讀，時間彈性運用
- 大學畢業後月薪超過**5萬元**以上，授予少尉軍階。  
。（服務年限5年）
- 本系畢業同學還可加領5000~50000元勤務加給
- **入學即可報名**（只需體檢，體適能及智力測驗）
- 本校108年第1梯大學儲備軍官訓練團錄取率**100%**，錄取人數為**雲嘉地區第一**



# 聯絡方式

- ❖ 本系聯絡電話
- ❖ 05-2267125  
轉
- ❖ 61501(主任)
- ❖ 61502(助理)



休閒遊憩與運動管理系網





# 休閒遊憩與運動管理系 可以實現您的夢想



## 歡迎您的加入