



觀光休閒管理系 招生簡報



本系特色

觀光 是跨國界的服務產業

觀光系 是跨國界的科系 可挑戰高薪的科系

觀光就是帶人吃喝玩樂，又可以賺到錢的行業！

觀光工作的最高境界：「**你以為我在玩，其實我在工作；你以為我在工作，其實我在玩。**」 -- 李開復，創新工場董事長。



開啟COVID-19疫後觀光新模式



觀光旅遊現況

旅遊產業大起飛

觀光人潮回流

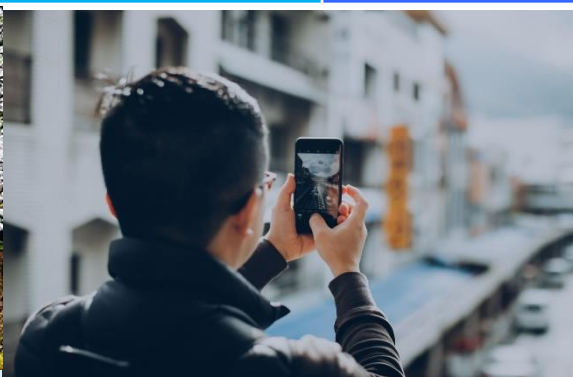

2023旅遊趨勢 高端客群聚焦深度旅遊



加速實現夢想清單



聚焦深度旅遊



客製化小包團



重視生態永續與人文關懷



資料來源:雄獅旅行社總經理游國珍2023/1/05



出國人潮擠爆桃園機場！旅客數創解封後新高，安檢要排1小時

文 / 中央社

2023-01-14

瀏覽數 16,000+

觀光人潮回流



圖／桃園機場今出入境旅客創新高。取自桃園國際機場 Taoyuan International Airport臉書

財經

夏甦 雄獅年度徵才開出百萬年薪

2023/02/13 | 中時 | 黃瑞淵



圖。(資材照)

字級設定：小中大特

國際旅遊市場逐步回溫，雅獅集團為迎接日漸旺盛的跨境旅遊需求，並朝向生活產業積極發展，今年預計擴大徵才500人，首波鎖定旅遊、旅宿、行銷、資訊科技、餐飲、經營分析、國際發展等人才，2月18日

旅遊產業 大起飛



STARLUX Airlines ✓

2月6日下午12:41 · 🌐



【星宇航空歡迎相關菁英報名：培訓機務、座艙長專班招募！】

👤👤 本季釋出近百個工作職缺 #請見留言處連結

啟動儲備職缺：[#培訓機務](#) [#餐飲規劃](#) [#資安網路](#) [#航機作業](#) [#財務稽核](#)
[#空服組員](#)

走過疫情，星宇航空完成短中長程三種主力機型到齊，[#機隊規模持續壯大總數達19架次](#)，招募充滿熱忱的航空人才及具國際航空公司經驗的客艙組員加入，與我們堅持「安全第一」的信念，不斷飛行才讓星空更加閃爍🌌..... 顯示更多



航空產業 擴大招募



福容飯店 到嘉義

嘉義市世賢路的福容嘉義店樓高33層、擁有370間客房，預計2024年試營運。全台廣徵500位員工。

觀光休閒管理系~飲食、學習、購物、玩樂



觀光休閒管理系招生中



觀光休閒管理系 招生

熱情 · 活力 · 創意 · 卓越

豐富的課程設計

安排「觀光休閒遊憩」、「觀光旅運管理」二大課程模組，貼近產業脈動。

創新的教學方法

培養學生具「創意觀」、「安全觀」、「國際觀」，擁有創新、開發能力及豐富人文涵養競爭力。

新穎的教學環境

旅遊團體動能、領團人員訓練、航空櫃檯模擬、客服中心模擬、實習旅行社、觀光行銷等多間設備新穎、專業情境模擬設備，提供優質、輕鬆的學習環境。

經驗豐富的師資

均為助理教授以上專業師資，具備國內外知名大學博士學位及豐富的產業實務經驗。

專業證照一把罩

「國家領隊、導遊」一照在身，世界任我遨遊。

三項特色

1 為期一年的校外實務實習：大三(下)~大四(上)為期一年的校外實習課程，擁有基本收入，早一步體驗實務經驗，提高就業競爭力。

2 簽約企業眾多，畢業即就業：多達35家觀光休閒產業簽定產學合作、校外實習合約，並持續增加中；提供學生實務學習機會，培養就業能力。

3 海外參訪研習：大四(下)辦理國外參訪研習，實地體驗各國風俗民情。



課程規劃與畢業生就業領域關聯

觀光旅運就業領域

旅行業管理與實務

專業證照：1. Abacus票務系統 2. 專案管理
就業領域：旅行社及相關事務人員

領隊導遊就業領域

領隊與導遊實務

專業證照：1. 領隊人員 2. 導遊人員
就業領域：領隊與導遊人員

休閒管理就業領域

休閒事業管理與實務

專業證照：1. 導覽人員 2. 專案管理 3. 服務業品質
就業領域：休閒產業企畫人員



學生校外實務實習暨產學聯盟簽約機構

旅行業類

東南旅行社
宏關旅行社
開喜旅行社
.....
等多家知名旅行業

休閒事業類

全國救國團青年活動中心
跳跳農場
獨角仙農場
.....
等多家優質休閒事業

飯店類

墾丁福華渡假飯店
悠活渡假飯店
鈺通大飯店
阿里山梅園樓渡假飯店
.....
等多家評鑑優等飯店

團康導覽類

船仔頭藝術文教基金會
頂笨仔文化協會
蔡腔溼地生態保護協會
.....
等活動團康導覽訓練



吳鳳科技大学
WuFeng University

校址：62153嘉義縣民雄鄉建國路二段117號

招生專線 05-2267125轉51512

網址：<http://www.tlm.wfu.edu.tw/>

www.tlm@wfu.edu.tw

就讀觀光休閒管理系的好處

充足的專業

實驗教室

證照導向

工作有專業

畢業即就業

無縫接軌

校外大型企業

實習機會

入學獎勵與

多項獎學金

就學環境佳

提供宿舍

113學年度日間部 新生入學獎勵金一覽

入學管道或資格	獎勵金額
金手獎	4年免學雜費 中低收入身分有8~16萬補助
甄選入學	早鳥及獎勵金 (文宣說明)
聯合登記	
特殊選材	

大學期間，每學期學業成績平均70分(含)以上，操行成績80分(含)以上可領取入學獎勵金發放標準及規定依本校「113學年度獎勵日間部四技新生實施要點」辦理

★★★★★
ROTC
大學儲備軍官



吳鳳科技大学

ROTC專業領導



★制度完善，輔導完整，全國第一★
大學畢業，少尉軍官50,560元起薪

入學獎勵金發放標準及規定詳依本校「113年度獎勵日間部四技新生實施要點」辦理
諮詢專線 | 0931-798072 劉主任

113學年度日間部 早鳥填報表單



本登記表僅做為早鳥方案保留獎勵品資格使用，
將不會主動打給家長，也不會將資料做為其他使用

113學年度預定入學日間部四技新生於符合超級早早鳥、早早鳥及早鳥另有獎勵金

多項獎學金

成績優良獎

學生學術暨
實務競賽成績
優良獎學金

學生社團校內
外活動獎學金

技能檢定專業
證照獎學金

高教深耕計畫
獎學金

急難慰助學金、
共同助學措施學
生就學補助金。

工讀生
獎助學金

原住民獎學金

弱勢助學金

大專弱勢助學金

級距	第一級	第二級	第三級	第四級	第五級
	30萬以下	超過30萬40萬以下	超過40萬~50萬以下	超過50萬~60萬以下	超過60萬~70萬以下
補助金額	35,000	27,000	22,000	17,000	12,000
申請資格	<ol style="list-style-type: none"> 1.讀國內大專校院具有學籍於修業年限內之學生均可申請。 2.家庭年收入不得超過70萬元。 3.家庭應計列人口之利息所得不超過2萬元。 4.家庭應計列人口合計擁有不動產價值不超過新台幣650萬元。 5.前一學期學業成績平均不得低於60分上。 				
申請期限	<ol style="list-style-type: none"> 1.每學年於第一學期開學後申請至10月20日止，逾期概不受理。 2.本項補助一學年僅補助一次，且不得與其他政府助學措施同時申請，請同學們留意。 				
準備資料	<ol style="list-style-type: none"> 1.申請表(至學生校務系統列印) 2.近三個月內戶籍謄本(未婚者含父母或監護人及本人學生；已婚者含本人、配偶；如戶籍不同者，需分別檢附)。 3.前一學期成績單(新生、轉學生免附成績單)。 				

學雜費減免

減免類別	減免比例
現役軍人子女	學費減免30%
原住民族籍學生	依教育部規定補助金額減免
軍公教遺族子女或 給恤期滿軍公教遺族子女	依教育部規定補助金額減免
身心障礙學生或 身心障礙人士子女輕度	學雜費減免40%
身心障礙學生或 身心障礙人士子女中度	學雜費減免70%
身心障礙學生或 身心障礙人士子女重度、極重度	學雜費全免
特殊境遇家庭子女	學雜費減免60%
低收入戶學生	學雜費全免
中低收入戶學生	學雜費減免60%

就學貸款

申請貸款資格

- 1.免利息:家庭年收入在114萬元以下者。
- 2.自付半息:家庭年收入在114萬元以上，120萬元以下者。
- 3.自付利息:家庭年收入超過120萬元以上，且家中有兩位以上同時就讀高中以上學校者。

就學貸款可貸款項目

- 1.學費、雜費、學分費。
- 2.書籍費、住宿費。
- 3.學生團體保險費。
- 4.生活費(中低、低收入戶)。

辦理就學貸款應備證件

- 1.第一次辦理者，攜帶身份證、印章、戶籍謄本、學生繳費單和父母親至臺灣銀行辦理對保。
- 2.第二次辦理者，學生攜帶身份證、印章、繳費單親至臺灣銀行辦理對保。



如何進入 觀光休閒管理系



入學管道、班別

❖ 113學年度招生學制與班級

觀光休閒管理系

日間部

進修推廣部(夜間班)

日四技

夜四技

入學管道

甄選入學

商管群
餐旅群
農業群

聯合登記分發

商管群
餐旅群
農業群

單獨招生

無限制群組
日間部及進修部採用



觀光休閒管理系培育目標

- ❖ 觀光休閒產業是未來服務產業升級後，我國最有希望發展的新興產業，並且符合我國發展經濟及保護環境兩大政策目標。
- ❖ 配合地區產業發展，增設服務型產業管理方面的專業課程，符合地區服務型產業管理人才的需求。
- ❖ 培育富有國際觀的觀光休閒管理專業人才，著重國際觀加強調外語能力。



課程方向

項次	發展方向定位		發展特色	
	定位項目	定位內涵	特色項目	特色內涵
1	觀光旅運管理	「觀光旅運」 模組	培育在地服務產業 旅運管理人才	配合地區產業發展特性 增設服務型產業管理方面的專業課程，符合地區服務型產業管理人才的需求。



課程方向

項次	發展方向定位		發展特色	
	定位項目	定位內涵	特色項目	特色內涵
2	觀光休閒管理	「 休閒管理 」 模組	培育創新與執行力之 觀光休閒管理 專業人才	培育富有國際觀的觀光休閒管理專業人才， 著重國際觀，加強外語能力，並輔導學生 通過語言相關檢定。



未來出路

聚焦於三大領域

每個領域皆有配置專業教室以及專業教師輔導
安排適當的軟體設備以培訓職場專業人才。

❖ 旅運管理人員

❖ 觀光領隊/導遊人員

❖ 休閒管理人員



實習課程

- **實習**：大三下與大四上進行**一年實習**課程，依照意願媒合旅行社、觀光飯店、休閒農場、觀光工廠、連鎖餐飲業等實習單位。
- **就業**：畢業可**留任原實習單位**就業無縫接軌。



實習單位

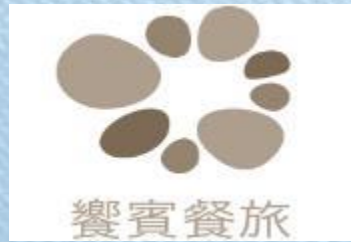

實習單位



專業教室



A512艙服情境教室



A513領團人員訓練教室



A510實習旅行社專業教室



A509觀光行銷專業教室



A511團體動能專業教室



A501博奕教學示範教室

四年內考取專業技能證照

- ❖ 華語導遊、領隊
- ❖ 外語導遊、領隊
- ❖ 國際航空票務人員認證
- ❖ Abacus 訂位認證
- ❖ 旅行業資訊管理系統
- ❖ 國民旅遊領團人員認證
- ❖ TQC-OA PowerPoint (2016)

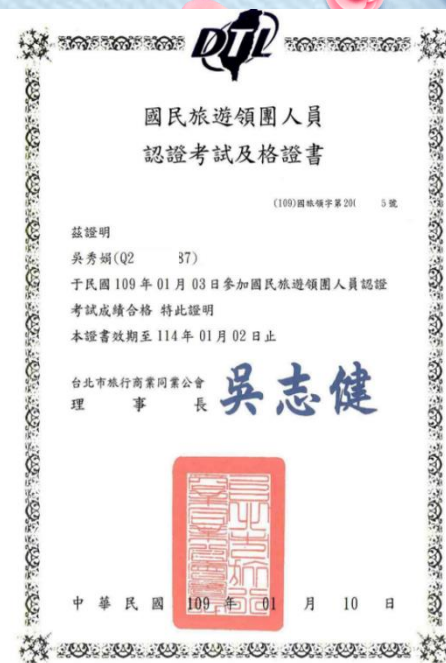
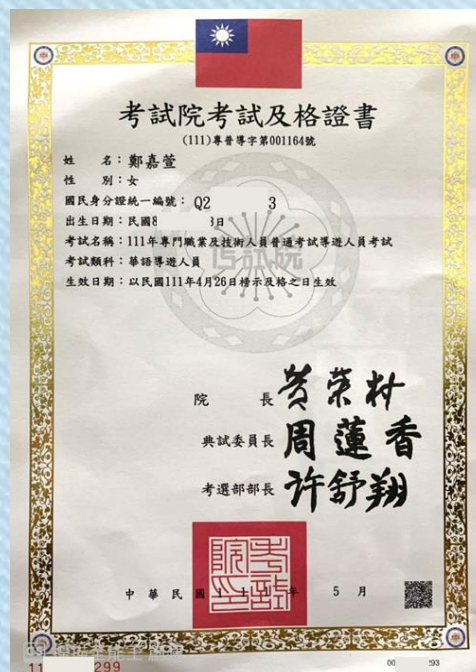

(依照個人資料保護法部分照片內容已進行打碼)

專業技能證照獎勵

考取系上專業證照，校內頒發獎勵金！

- ❖ (一)取得高級證照者，頒發獎金最高一萬五仟元、記小功兩次。
- ❖ (二)取得中級證照者，頒發獎金最高二仟元、記小功一次。
- ❖ (三)取得初級證照者，記嘉獎兩次及證照達人點數1點。

政府機構舉辦之丙級技術士證者頒發獎金最高一仟元。

遊程競賽學生創作旅遊行程 激發出獨一無二的玩法



觀光休閒管理系蔡芷涵同學 榮獲110年全國大專優秀青年



慶祝中華民國110年青年節
青年來加航·夢想正飛揚

中華民國各界慶祝110年青年節 全國優秀青年表揚大會

輔導委員

中國青年救國團

主辦單位

各界慶祝110年青年節籌備委員會



學生優秀表現



產學合作電子商務行銷
創意競賽第三名



產學合作電子商務行銷創意
競賽第三名全體得獎團員

學生優秀表現



韓國國際技能
人大賽「觀光
伴手禮設計」
『魚柳條』
榮獲銅牌



韓國國際技能
人大賽『諸羅
蝦兵蟹將』
榮獲金牌



學生接受校長頒獎

本系學生優秀表現



服務利他
頒獎典禮



本系學生優秀表現



嘉義市巷弄美食遊程設計創意
PK賽榮獲大學校院組第三名



嘉義市巷弄美食遊程設計創
意PK賽全體得獎

校園設施

❖ 擁有台灣第一座國際足總（FIFA）認證的標準人工草皮球場



校園設施 健身房



校園-戶外籃、排球場

❖ 球場就在宿舍旁邊全天開放



校園-宿舍環境



嘉義好好玩



金桔觀光工廠



高跟鞋教堂



旺萊山愛情大草原



奮起湖老街

嘉義好好玩



阿里山森林遊樂區

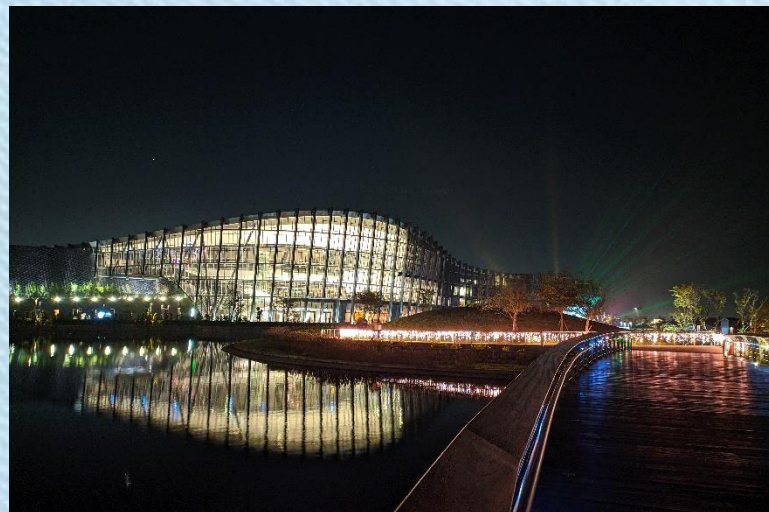

國立故宮博物院南院



檜意森活村



佐登妮絲城堡

聯絡方式

觀光休閒管理系辦公室 蕭助理

連絡電話：05-2267125#51512

觀光休閒管理系網址：

tlm.wfu.edu.tw

觀光休閒管理系
系網站QR Code



觀光休閒管理系 歡迎你的加入



未來可開設之推廣教育

觀光休閒管理系	廖婉芬 廖玉齡 蔡慧芳	領隊人員考試及格人員(華語)	華(外)語領隊	日薪2000~3000元
觀光休閒管理系	廖婉芬 廖玉齡 蔡慧芳	導遊人員考試及格人員(華語)	華(外)語導遊	日薪2000~3000元
觀光休閒管理系	林嘉洽	Sabre/Abacus訂位與票務認證考試	票務人員	月薪 29,000~34,000元

